DOSSIER DE PRESSE

20ème Salon HABITAT & DÉCORATION
Du 23 au 26 octobre 2026
À l'AtraXion – BELFORT / ANDELNANS

Le Salon de l'Habitat et de la Décoration va rassembler, comme chaque année, au Parc des Expositions de Belfort Andelnans, plus de 80 exposants, spécialisés dans les dernières tendances en matière **d'habitat, de décoration, de rénovation, d'aménagement intérieur et d'économies d'énergies.**

L'EXPOSITION : LA GALERIE DES CURIOSITÉS

Parmi les nombreux exposants présents chaque année, retrouvez-la 3ème édition de l'EXPOSITION : LA GALERIE DES CURIOSITÉS qui mettra en lumière le savoir-faire de nos Artisans d'Art et Artistes de la région…

EXPO : À RETROUVER CETTE ANNÉE AVEC UN NOUVEAU THÈME :

TRANSPARENCE & LÉGÈRETÉ

*By **Graines de Fantaisie***

Entrez dans un univers où la lumière dialogue avec la matière, où la transparence révèle l'**invisible** et où la **légèreté** invite à **l'évasion**.
La galerie des curiosités rassemble **une cinquantaine d'œuvres** qui jouent avec les reflets, les textures et les espaces pour offrir **une expérience à la fois sensible et poétique**.
Chaque création de **plus de 10 artistes**, propose un regard unique sur la fragilité, la douceur et l'équilibre, invitant le visiteur **à ralentir**, **contempler** et **se laisser surprendre**. Entre ombre et lumière, vide et matière, découvrez un parcours artistique qui **éveille les sens** et **stimule l'imagination**. Laissez-vous porter par cette exploration délicate et venez vivre une rencontre où l'art se fait **aérien**, **lumineux** et **profondément inspirant**.

UNE GALERIE des CURIOSITÉS IMAGINÉE ET CRÉÉE PAR GRAINES DE FANTAISIE

instagram.com/grainesdefantaisie
facebook.com/grainesdefantaisie

UNE QUINZAINE D'ARTISTES ET ARTISANS D'ART
nous font découvrir leurs œuvres à travers
UNE CINQUANTAINE d'ŒUVRES

GRAINES DE FANTAISIE : Conceptrice de l'Expo

Dès l'entrée dans la Galerie des Curiosités, découvrez l'univers délicat et créatif de **Maryline Pellegrini**. À travers ses décorations et créations artistiques, elle joue avec les matières, la lumière et les volumes pour imaginer des compositions originales et poétiques. Habituée à décorer maisons et événements, elle partage également son savoir-faire à travers des ateliers créatifs ouverts à tous. Pour cette nouvelle édition, son savoir-faire s'inscrit naturellement dans l'univers **« Transparence & Légèreté »**, avec des créations qui jouent sur la délicatesse des formes, la lumière et la poésie des détails, pour inviter chacun à regarder autrement et à laisser parler son imagination.

ART-LANA, Svitlana :

Art-Lana, artiste peintre, développe un travail consacré à la nature, au monde animal et à la relation entre l'être humain et le vivant. Pour cette exposition, elle présente trois oeuvres consacrées au monde marin : **SOUFFLE PROFOND**, une série autour de la baleine, **FRAGILITÉ DORÉE**, consacrée à la méduse, et **HARMONIE MARINE**, autour de la tortue marine. À travers ces oeuvres, Art-Lana cherche à montrer ces animaux dans leur beauté, leur fragilité et leur proximité avec l'être humain. La baleine, la méduse et la tortue ne sont pas représentées comme des créatures lointaines ou inquiétantes, mais comme des êtres vivants qui partagent notre monde et méritent notre regard, notre respect et notre attention. Cette approche fait également écho aux transformations de leur environnement liées au réchauffement climatique.

Art-Lana réalise également **des fresques murales, des oeuvres sur mesure** et des projets de décoration intérieure. Elle propose aussi la création de **grands formats peints en direct devant le public,** pouvant accompagner des événements et des ouvertures d'exposition.

ANDRIY Naboka :

Andriy Naboka est né le 14 février 1985 à Kyiv (Ukraine). De 1996 à 2003, il a étudié à l'École nationale des beaux-arts Taras Chevtchenko. De 2003 à 2010, il a poursuivi ses études à l'Académie nationale des beaux-arts et d'architecture, dans l'atelier du professeur A. M. Lopoukhov. En 2009, il a rejoint la section jeunes de l'Union nationale des artistes d'Ukraine.

Ses œuvres sont **conservées dans des collections privées** en Ukraine, en Allemagne, au Portugal, en France, au Luxembourg, aux États-Unis, au Royaume-Uni et au Canada. Il a participé à de nombreuses reprises à des **pleins** airs en Ukraine et à l'étranger.

CW création : Claudia Wermelinger, Diorama

Dans ses boîtes en bois, chinées avec soin, elle donne vie à des **petits univers peints à l'aquarelle** et délicatement **découpés à la main**. Son inspiration naît de son lien profond avec la nature, et plus particulièrement avec la forêt, où elle puise la magie de l'infiniment petit comme celle de l'infiniment grand. Animée par son amour pour la brocante et les marchés aux puces, elle donne une seconde vie à ces écrins uniques. Chaque pièce, singulière, est le fruit d'un patient **travail d'observation**, **de création** et **de minutie**, pour inviter chacun à **une parenthèse poétique et contemplative**.

Elle propose de vous faire plonger en immersion dans son univers, lors des ateliers diorama (à destination des adultes) qu'elle anime chez elle. 3h30 pour lâcher prise, s'approprier quelques techniques de base à l'aquarelle, choisir sa boîte en bois, réaliser un croquis, peindre, découper et enfin mettre en scène le diorama dans l'écrin choisi.

LAURENT FEUVRIER : Dessinateur

Dessins au crayon et pastels, dans l'univers du **fantastique**, **Science-Fiction** et **Steampunk**.

JACQUES FLACHAT : Sculpteur

C'est à l'école d'art de Belfort, à travers des activités de loisirs post-professionnelles, qu'il découvre la sculpture. Jacques Flachat développe ses **réalisations par thème et série** allant du **monde animal à l'industrie**, en passant par le **corps humain**. De nature curieuse, il s'intéresse et recherche la pratique de techniques diverses, plâtre, argile, bois, métal, …

KRISTINE M : Artiste plasticienne / peinture sculpture

Laissez-la vous emmener dans un **voyage artistique** où les couleurs, les formes et les émotions se rencontrent pour **créer un monde captivant**. Son art est une fusion audacieuse entre **le traditionnel** et **le contemporain**, alliant techniques classiques et innovations numériques pour donner naissance à **des créations uniques**.

En tant qu'artiste, elle puise son inspiration dans la vie avec sa beauté et sa fragilité. La vie elle-même est un chef-d'œuvre d'émotions, d'expériences et de changements constants.

MD VITRAUX : Artisan d'art

Sophie Vitrailliste & Perlière d'Art

Au calme de son atelier aux Premiers-Sapins, Sophie MD **façonne la lumière** comme d'autres sculptent la pierre. Le verre, sous ses mains, devient matière vivante, fragile et puissante à la fois, avec lequel elle crée des **jeux de transparences, d'ombres et de lumière**.

Chez Sophie MD Vitraux, rien ne se perd : chaque chute de verre renaît sous une autre forme, chaque transparence devient **promesse**. Cette démarche écoresponsable, empreinte de respect pour la matière, le vivant et le temps, confère à ses créations une **authenticité rare**, à la fois **humble** et **lumineuse.**

Ses œuvres (vitraux, luminaires, objets décoratifs) transcendent leur fonction. Chaque pièce, loin d'être un simple exercice de techniques, devient un fragment poétique façonné par le feu et le souffle. Chaque fragment de verre capte un éclat, un mouvement, un souvenir. La main de l'artiste, patiente et précise, compose des équilibres subtils où la lumière se glisse ou se reflète et respire.

MYTHRID ART : Illustrateur Numérique

Graphiste de formation depuis 26 ans, Mickey a naturellement fait évoluer son langage visuel vers le tatouage. Son univers se construit à la **croisée du graphique, de l'ornemental, du pointillisme, de l'abstrait et du semi-réalisme**, dans une recherche constante d'équilibre entre **délicatesse** et **intensité**.

Son travail graphique s'est très tôt inspiré du rendu des peintures à l'huile des peintres du XVIIIe siècle. L'étude de leurs compositions, de leurs matières, de leurs contrastes et de leurs nuances lui a permis de développer une véritable compréhension de la construction d'une image. Cette approche s'est naturellement transposée dans son travail de tatoueur, donnant à ses compositions davantage de cohérence, de profondeur et un rendu organique, humain.

En black and grey, dans des tonalités sombres ou ponctuées de couleur, Mickey compose des pièces sensibles et puissantes, où les styles se rencontrent sans jamais s'opposer.

AURELIE VADAM : Peintre

Artiste autodidacte, elle peint depuis toute petite. Première peinture à l'huile à l'âge de 7 ans. Puis ses techniques se sont développées avec le temps. Aujourd'hui, elle utilise la **feuille d'or**, **les techniques des vitraux d'art**, **la technique de montage au plomb** et **le montage Tiffany**.

YUKIKAZAMA Emeline : Illustratrice

Elle est illustratrice depuis 2024. Elle dessine sur **tablette iPad** avec le logiciel Procreate. Ses illustrations sont en général inspirées de la **culture asiatique** et **des univers fantastiques**. Elle propose son travail à la vente sous différentes formes : prints, badges, marque-pages, calendriers et plus encore.

Elle fait également des commandes personnalisées et possède un site ainsi que des réseaux sociaux qui permettent de se tenir informé de ses actualités.

DES SHOWS GRATUITS TOUS LES JOURS
DANS LA GALERIE DES CURIOSITÉS

LINA KHEI – en collaboration avec les jeunes designers « HYPE »

ART-SHOW ANAMORPHOSE — TRANSPARENCE

L'Art-Show présenté dans la Galerie des Curiosités est la **restitution publique de la collection 2026 de HYPE**, Junior Association des Ateliers Lina Khei portée par de jeunes créateurs de 17 ans. Cette collection est l'aboutissement d'une année de travail menée dans le cadre du projet « **Les Couleurs de l'Agglo** », porté par Pays de Montbéliard Agglomération, qui a rassemblé une **centaine de participants** sur le territoire et soutenu le travail des jeunes créateurs.

Pour la première fois, deux pièces seront dévoilées au public : l'une autour de **la dentelle**, l'autre du **graffiti**. Portées par des mannequins vivants au cœur d'œuvres monumentales, elles **donneront vie à un Art-Show** où transparence, matières et textures se rencontrent. Pays de Montbéliard Agglomération sera également présent lors de l'ouverture officielle du vernissage**, vendredi 23 octobre à 18h.**

HYPE

Assistez à des **shows hors du commun :**
VENDREDI SOIR (vernissage) : 18h15 / 18h30 / 19h00,
SAMEDI, DIMANCHE et LUNDI : laissez-vous surprendre par des shows qui apparaîtront à différents moments de la journée…

instagram.com/hypepro.officiel

PLACE DES ARTISTES

PERFORMANCE
ESPACE PERFORMANCES

SHOW PERFORMANCE EN LIVE :
Admirez la performance **d'ART-LANA**, artiste peintre : **live painting sur toile** en direct dès l'ouverture du vernissage

VENDREDI soir à 18h.
GRATUIT ET OUVERT À TOUS

Retrouvez aussi ses œuvres dans la galerie et sur son stand de l'Espace Artistes.

EXCEPTIONNEL : une aventure unique à vivre sur le salon !

DE RETOUR CETTE ANNÉE : LE FAUTEUIL SENSORIEL

ANIMATION GRATUITE STAND 55B :

Vivez une expérience artistique inédite avec le Fauteuil Sensoriel ANIMO !

L'intelligence artificielle créée par l'artiste Lina Khei, en collaboration avec les laboratoires de recherche de l'UTBM. La seule IA générative fine-tunée en temps réel, sélectionnée parmi les 8 start-up les plus innovantes au monde.

Installez-vous et laissez l'intelligence artificielle lire vos émotions en temps réel. Sous vos yeux, une œuvre d'art prend vie : une toile unique née de ce que vous ressentez. Repartez avec votre création personnalisée !

- **Vendredi de 17h à 20h**
- **Samedi & dimanche de 15h à 18h**

aianimo.app
instagram.com/aianimo.app
linkedin.com/company/aianimo
facebook.com/profile.php?id=61589321534939

L’Espace Artistes & ARTISANS D’ART est de retour !

En périphérie de l’Expo Galerie des Curiosités, retrouvez **une galerie de peintres et sculpteurs composée de nombreux artistes et artisan d’art** tel **que Norocos, Instinctiv’Art, Sylvie Poupon, Atelier Alkanna, EMOHTSINED, Art-Lana, Andréa VASSAS, Sylvain Peltier…**

Assistez au vernissage de l’Espace ARTISTES le vendredi de 18h à 20h.

POUPON SYLVIE :

Artiste peintre autodidacte, POUPON Sylvie travaille **l’acrylique au couteau** dans un univers abstrait et contemporain, où la matière, le relief et la lumière occupent une place essentielle. Chaque toile **naît d’une émotion et d’une inspiration du moment**. À travers une peinture **instinctive et spontanée**, elle explore la force, la résilience et l’élan vers la lumière, laissant à chacun la liberté de ressentir et d’interpréter l’œuvre.

NOROCOS :

David Norocos, artiste peintre ivoirien, excelle dans **l'art figuratif** et abstrait. Formé au Centre Technique des Arts Appliqués puis à l'École Nationale des Beaux-Arts d'Abidjan, il rayonne désormais sur la **scène artistique internationale.** Ses œuvres ont été exposées dans des salons prestigieux à Versailles avec l'Art3F, à Miami, en Russie, en Allemagne, entre autres. Son talent transcende les frontières, captivant un public varié et témoignant de son impact artistique global.

ANDREA VASSAS :

Artiste peintre autodidacte, elle vous invite à découvrir son univers **délicat, coloré et poétique**, inspiré par l'aquarelle, l'acrylique et le dessin. Ses œuvres **prennent vie sur différents supports** : tableaux originaux, sacs cabas, coussins, pochettes, cartes postales et marque-pages imprimés à partir de ses créations. Elle réalise également des bijoux inspirés de ses peintures. Entièrement façonnée à la main, chaque pièce est une création originale et unique, pensée comme une petite œuvre d'art à porter ou à offrir.

SYLVAIN PELTIER, artisan du bois :

Artisan du bois autodidacte, il crée avec passion des objets à la fois utiles, authentiques et poétiques : planches à découper, planches apéritives et petits objets décoratifs. Chaque pièce est réalisée à la main à partir de bois soigneusement sélectionnés, tels que le chêne séché depuis 50 ans, le frêne, le hêtre ou encore l'olivier. Des créations uniques qui mettent en valeur la beauté naturelle et le caractère de chaque essence de bois.

EMOHTSINED :

Depuis 6 ans, Denis Thomé transpose vos passions ou passe-temps en figurines par la **sculpture de fourchettes**. De plus grandes pièces sont issues de ses dessins et découpées dans l'acier pour aller jusqu'à des **sculptures de plus de 2 m**.

2026 sera une année de transition dans la présentation de son travail, notamment à Bourbonne-les-Bains où il a eu l'honneur **d'être invité d'honneur** à leur 48e Salon de peinture et sculpture, Fondremand, Ornans, Colombey-les-Deux-Églises et l'Art3f de Mulhouse et Strasbourg. Tout ce travail lui a permis d'adhérer à La Maison des Artistes au mois de janvier de cette année.

INSTINCTIV ART :

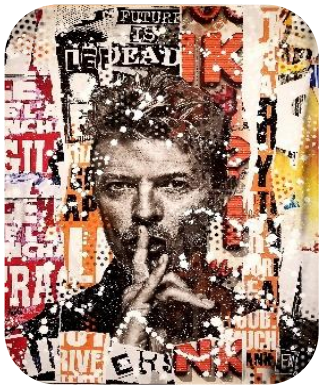

À partir de bombes acryliques associées à divers cartons et papiers, Franck Lamboley réalise des « **fresques urbaines** » hautement inspirées des deux grands courants artistiques que sont le **Street Art et le Pop Art**. **Composées d'une juxtaposition de collages** auxquels il applique une multitude d'actions qui vont du découpage aux lacérations, en passant par le recouvrement partiel, ses toiles résonnent comme de parfaites représentations visuelles de notre époque moderne.

ART-LANA :

Art-Lana, artiste peintre, développe un travail consacré à la nature, au monde animal et à la relation entre l'être humain et le vivant.

Admirez aussi sa performance **au live painting sur toile** en direct, dès l'ouverture du vernissage VENDREDI soir à 18h.

LES ARTISANS D'ART …

ATELIER ALKANNA :

Ocre jaune ou rouge, terre de sienne, oxyde bleu, noir de Rome …. Voici les pigments utilisés à l'atelier ALKANNA afin de vous proposer des couleurs tout en nuance pour **transformer et sublimer vos meubles** !

Grâce à sa formation de peintre sur mobilier, Stéphanie Dacher vous conseillera pour la **mise en valeur de votre mobilier.** Du **simple décapage par aérogommage à des techniques de patines, faux effets de matière ou décoration à main levée**, elle saura s'adapter à vos goûts et votre décoration d'intérieur.

MD VITRAUX : ARTISAN D'ART

Sophie Vitrailliste & Perlière d'Art

Ses œuvres (vitraux, luminaires, objets décoratifs) transcendent leur fonction. Chaque pièce, loin d'être un simple exercice de techniques, devient un fragment poétique façonné par le feu et le souffle.
Retrouvez ses œuvres dans la GALERIE DES CURIOSITÉS

LE BRICOLART : SCULPTEUR

François Thirion est un sculpteur sur métal français installé en Haute-Saône qui crée des œuvres d'art et des objets de décoration à partir de matériaux recyclés

Shows, performances et ateliers :

SHOWS

DANS LA GALERIE DES CURIOSITÉS

HYPE et les Ateliers LINA KHEI : SHOWS ANAMORPHOSE — TRANSPARENCE VENDREDI à 18h15 / 18h30 /19h00 et SAMEDI, DIMANCHE & LUNDI durant la journée…

Découvrez l'Art-Show HYPE × Lina Khei, restitution de la collection 2026 créée par de jeunes créateurs de 17 ans dans le cadre des « Couleurs de l'Agglo ». Deux pièces inédites, mêlant dentelle et graffiti, seront dévoilées pour la première fois, dans une mise en scène où transparence, matières et textures se rencontrent.

À travers ces ateliers, le travail des jeunes de HYPE est mis à l'honneur avec le soutien de **Pays de Montbéliard Agglomération**, présent lors de l'ouverture officielle du vernissage **vendredi 23 octobre à 18h**.

aianimo.app instagram.com/aianimo.app linkedin.com/company/aianimo

facebook.com/profile.php?id=61589321534939

ATELIERS GRATUITS !

ESPACE ATELIERS

ATELIER STREET ART by Lina KHEI et LES UNIES

DIMANCHE 25 OCTOBRE : De 10H à 12H et de 14H à 19H

Participez à une **session de création en live accessible à tous**, autour du street art, de la risographie, de la sérigraphie et du manga ! Encadrés par les jeunes artistes du collectif Les Unies, **réalisez votre propre œuvre** et **repartez directement avec**.

Profitez également de l'**exposition de leurs créations**, à découvrir sur l'espace tout au long du salon.

instagram.com/les.unies

ATELIER UPCYCLING by LE COLLECTIF KIN
SAMEDI & DIMANCHE : DE 14H à 18H - STAND N° 81 B

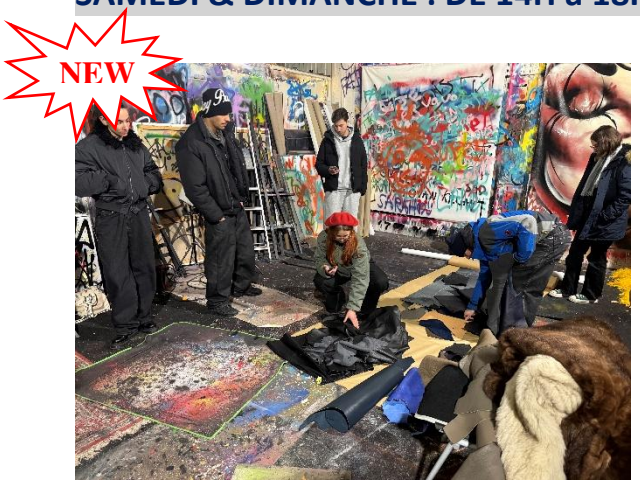

Des chutes de tissus, des ciseaux, de la colle… et **votre imagination**. Touchez la matière, **laissez parler vos mains** et **composez un petit tableau unique** : un visage, un animal, un paysage ou une pure rencontre de couleurs et de textures.

Accès libre – dès 6 ans – tous niveaux
Repartez avec votre œuvre !

@we.are.kin.co Collectif KIN

Nos Exposants coups de cœur !

Parmi **nos 80 exposants en habitat, décoration, rénovation, construction, économies d'énergies**…
Retrouvez cette année nos **exposants coup de cœur** avec des nouveautés sur leurs stands :

ATELIER ALKANNA : stand ARTISAN 52

Transformez et sublimez vos meubles !

Du **simple décapage par aero-gommage à des techniques de patines, faux effets de matière ou décoration à main levée**, elle saura s'adapter à vos goûts et votre décoration d'intérieur

MAX & MID AGENCEMENT : STAND 21

MAX, agencement et rénovation

Depuis 2012, **une expertise reconnue** pour tous vos projets de rénovation. Que ce soit pour une rénovation complète ou des travaux ciblés, SASU Max met son expertise à votre service. Profitez d'un accompagnement personnalisé pour chaque projet.

MID AGENCEMENT

MIDAgencement détient un savoir-faire de plus de **50 ans d'expérience** dans la conception, la fabrication et la pose de menuiseries d'agencement, de mobiliers techniques et sur-mesure**.**

WINDOW PROTECT

Spécialiste du film solaire et covering mobilier depuis plus de 15 ans.
Film solaire : jusqu'à 12 degrés de gain ! Répond au problème de chaleur, confidentialité, UV.
Covering mobilier : Relooking de votre intérieur avec un large choix (cuisine, meubles, SDB...).

ECHAF90 & ARCENCIEL90

ECHAF90 & ARCENCIEL90 accompagnent particuliers et professionnels dans leurs projets de rénovation extérieure et d'amélioration énergétique. De **l'échafaudage à la rénovation de façade**, en passant par **l'isolation thermique extérieure, l'isolation des combles** et **des planchers bas**, leurs équipes mettent leur savoir-faire au service de bâtiments plus beaux, plus confortables et plus performants.

H&K, Entreprise Générale du Bâtiment

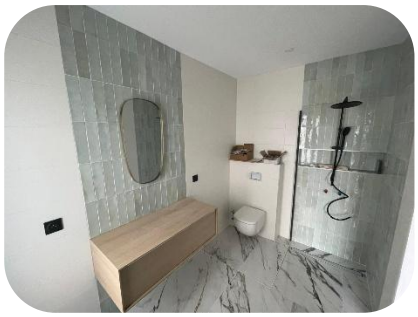

H&K, Entreprise Générale du Bâtiment, accompagne ses clients dans leurs projets de construction et de rénovation. Cette année, elle met à l'honneur son expertise dans la **création de salles de bains sur mesure**, conçues pour s'adapter à chaque espace et à chaque style. Venez découvrir leurs solutions et échanger avec leur équipe sur vos projets.

THE DESIGNER

Le Maître en Bâtiment ! A ouvert depuis quelques mois son Showroom à RIXHEIM siège social situé à DANJOUTIN 90400. Après plusieurs demandes clients Mme BRUNETTO a ouvert **THE DESIGNER RIXHEIM**… vous y trouverez des produits innovants haut de gamme à prix imbattable. Sur chantier en Maitrise d'œuvre ainsi qu'au showroom la ligne de conduite reste la même que le client puisse se faire plaisir en gardant la maîtrise de son budget. Portes intérieures toutes hauteurs serrures magnétiques à charnière invisible, carrelage et dalles en grès cérame sélectionné 1er choix uniquement, meuble, équipement et accessoires de Salle de bains Receveur de douche 3D. N'hésitez pas à venir découvrir leur large gamme de produits ainsi que les différentes options proposées pour la mise en œuvre.

Un Salon à faire en FAMILLE !

ANIMATIONS ENFANTS GRATUITES TOUS LES JOURS :

Retrouvez l'animation **KANGOUROU KIDS Belfort** : **les enfants de 2 ans à 12 ans,** venez vivre une aventure sensorielle et motrice sur le salon !

Parcours pieds nus, manipulation de matières, jeux d'adresse, bricolages, coin sensoriel pour les tout-petits…

SAMEDI, DIMANCHE & LUNDI

RESTAURATION SUR PLACE : restaurez-vous également sur le Salon Habitat & Décoration, au **Restaurant L'Endroit** qui propose ses spécialités : burgers maison, ardoises, entrecôtes, salades…

L'EST REPUBLICAIN vous fera également gagner un beau cadeau en remplissant un bulletin de participation ! Bonne chance ! **STAND 96.**

Nos Partenaires sur ce salon :

Tout Montbeliard .com

L'ATRAXION Parc des expositions Belfort - Héricourt - Montbéliard

L'EST Républicain

kangourou kids

ici Belfort Montbéliard

Fantaisie

UNE ORGANISATION

itevents GÉNÉRATEUR D'ÉVÉNEMENTS

ENTRÉE GRATUITE TOUS LES JOURS !

INFOS PRATIQUES

20ème édition du Salon Habitat & Décoration
Du 23 au 26 octobre 2026

→ 80 EXPOSANTS / ARTISANS d'ART / ARTISTES

→ 3ème EDITION DE LA GALERIE DES CURIOSITÉS
AVEC 15 ARTISTES
ET UNE CINQUANTAINE D'ŒUVRES EXPOSÉES

→ PERFORMANCES, SHOWS & ATELIERS

→ RESTAURATION SUR PLACE

→ ANIMATIONS GRATUITES « KANGOUROU KIDS »
DU SAMEDI AU LUNDI

Horaires d'ouverture
Vendredi : 14h / 20h
Samedi et dimanche : 10h / 19h
Lundi : 10h / 18h

Lieu
Parc des Expositions de Belfort
ZAC des Prés - 90400 Andelnans

Entrée gratuite
Tous les jours

Réseaux sociaux/Site Internet
@ Salons & Foires by Citevents - Franche-Comté
www.salon-belfort.fr

Renseignements exposants – visiteurs
Tél. : 03 68 00 12 28

Contact presse – Organisateur
Jérôme Lamotte – Commissaire Général
MELPARK 1 – 40 rue Jean Monnet – 68200 MULHOUSE
Tél. : 03 68 00 12 28 – 06 07 81 45 32
jerome@citevents.fr / info@citevents.fr
www.salon-belfort.fr